



CLEMENTEEN

S 270



Liefert massenhaft Ertrag

Profil

Bei CLEMENTEEN handelt es sich um eine langwüchsige Biogassorte, die sehr hohe Gesamttrockenmasseerträge liefert. CLEMENTEEN verfügt über einen durchschnittlichen Stärkegehalt in Verbindung mit einer guten Zellwandverdaulichkeit, wodurch sie hohe Anteile in der Futtermischung einnehmen kann.

- ✓ Massiger Silomais
- ✓ Nutzung als Biogasmais und zur Fütterung
- ✓ Ertragsstabil auch bei Trockenheit

Allgemein

Nutzung	 
Siloreife	mittelspät
Siloreifezahl	270
Kornotyp	Zw / Zwischentyp
Hybridform	Dreiweghybride
Aussaattermin	

Agronomische Eigenschaften

Zeitpunkt, weibliche Blüte	<input type="radio"/> 1 <input type="radio"/> 2 <input type="radio"/> 3 <input type="radio"/> 4 <input type="radio"/> 5 <input type="radio"/> 6 <input checked="" type="radio"/> 7 <input type="radio"/> 8 <input type="radio"/> 9	spät
Pflanzenlänge	<input type="radio"/> 1 <input type="radio"/> 2 <input type="radio"/> 3 <input type="radio"/> 4 <input type="radio"/> 5 <input type="radio"/> 6 <input type="radio"/> 7 <input type="radio"/> 8 <input checked="" type="radio"/> 9	sehr lang
Kälteempfindlichkeit in der Jugend	<input type="radio"/> 1 <input type="radio"/> 2 <input checked="" type="radio"/> 3 <input type="radio"/> 4 <input type="radio"/> 5 <input type="radio"/> 6 <input type="radio"/> 7 <input type="radio"/> 8 <input type="radio"/> 9	(gering)
Abreifegrad der Blätter	<input type="radio"/> 1 <input type="radio"/> 2 <input checked="" type="radio"/> 3 <input type="radio"/> 4 <input type="radio"/> 5 <input type="radio"/> 6 <input type="radio"/> 7 <input type="radio"/> 8 <input type="radio"/> 9	gering

Neigung zu

Bestockung	<input type="radio"/> 1 <input type="radio"/> 2 <input checked="" type="radio"/> 3 <input type="radio"/> 4 <input type="radio"/> 5 <input type="radio"/> 6 <input type="radio"/> 7 <input type="radio"/> 8 <input type="radio"/> 9	gering
Lager (Silonutzung)	<input type="radio"/> 1 <input type="radio"/> 2 <input type="radio"/> 3 <input checked="" type="radio"/> 4 <input type="radio"/> 5 <input type="radio"/> 6 <input type="radio"/> 7 <input type="radio"/> 8 <input type="radio"/> 9	gering bis mittel

Ertragseigenschaften

Gesamt trockenmasse		hoch bis sehr hoch
Energieertrag		(mittel)
Stärkegehalt		niedrig
Verdaulichkeit		niedrig bis mittel
Biogasausbeute		mittel
Biogasertrag		mittel bis stark

Anfälligkeiten

Stängelfäule

(gering)

Einstufung nach Beschreibender Sortenliste - Bundessortenamt 2025 und eigenen Ergebnissen. | () = Züchtereinstufung | Züchtereinstufung:
 +++ = sehr gut/sehr hoch | ++ = gut/hoch | + = mittel

Resistenzen gegenüber Krankheiten

Beulenbrand



Helminthosporium tritici-repentis = DTR Drechslera tritici-repentis



Standort

Bodenart



Feuchtigkeit



Aussaat

Silomais

8 - 10 Pfl./m²

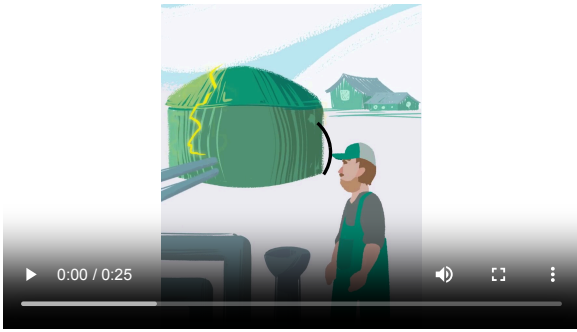

Die hier genannten Sorteninformationen, Empfehlungen und Darstellungen erfolgen nach bestem Wissen und Gewissen, aber ohne Gewähr auf Vollständigkeit und Richtigkeit. Wir können nicht garantieren, dass die beschriebenen Eigenschaften wiederholbar sind. Alle Angaben dienen als Entscheidungshilfe. Mischungszusammensetzungen können sich bei Nichtverfügbarkeit einzelner Sorten ändern. Stand 10/2025, Änderungen vorbehalten.